

# 手軽に抗ウイルス化！

手すりの取替工事は必要ありません。

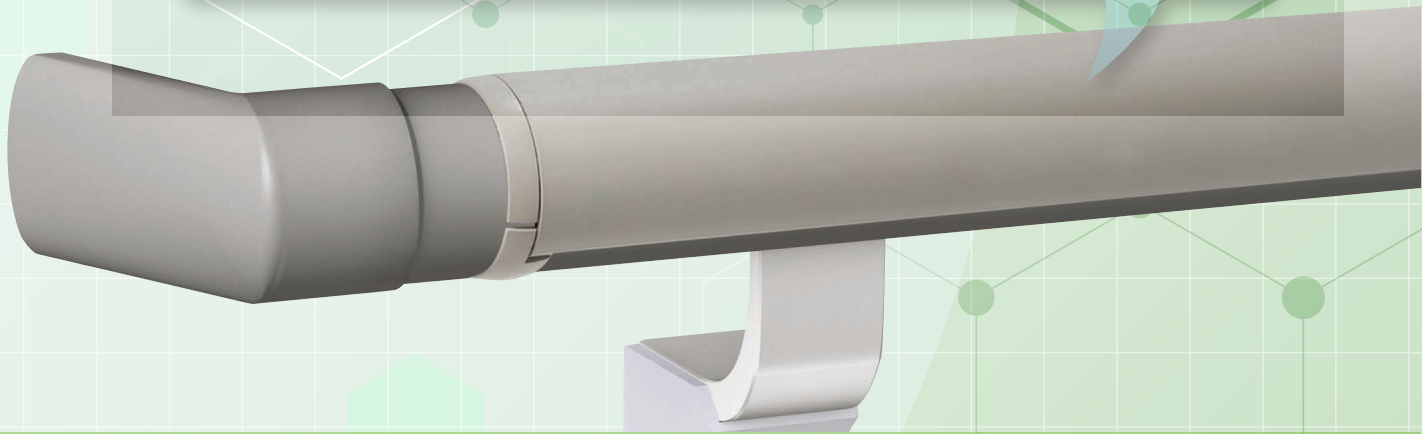

抗ウイルス対応笠木カバー

## 手すりカバー-TJシリーズ

8時間で  
99%以上の  
抗ウイルス効果

従来の樹脂と抗ウイルス剤配合の樹脂を明所と暗所に分けて試験を行いました。

2時間ほどで徐々に効果を発揮し、8時間後には99%以上の抗ウイルス効果が観測されました。



既存の手すりに取り付ければ、抗ウイルス効果のある手すりに進歩します。

樹脂製手すり・木製手すり・金属製手すりにも対応可。対応径の種類も増えました。



※取付けイメージです。実際の製品とは多少異なります。

## 簡単取り付け

既存の金属製手すりに、パチンとはめ込む簡単施工です。ズレ防止に両面テープと接着剤を使用します。

### 品名

TJ-34 : φ34 用  
TJ-38 : φ38 用  
TJ-40 : φ40 用  
TJ-42 : φ42.7 用

### 材質

手すりカバー / 耐候性・耐衝撃性硬質樹脂+半硬質樹脂(抗ウイルス剤入り)  
端部カバー / 硬質樹脂

### 仕様

定 尺 / 2.5m  
対応手摺径 / φ34mm、φ38mm、φ40mm、φ42.7mm

※直線部のみに対応  
※コーナー部は縁切施工になります。

### カラー

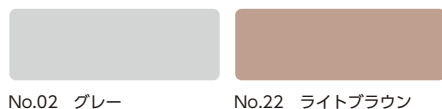

No.02 グレー

No.22 ライトブラウン

## 対応手すり径

手すり径は  
φ34mm、φ38mm、φ40mm、φ42.7mm に対応。

φ34

φ38

φ40

φ42.7

※上記以外の径にも対応可能です。詳しくは別紙の「手すり径対応表」をご確認ください。

## 効果をサーモグラフで検証

-20℃のステンレス手すりを、カバー有りと無しで握り比べます。手の表面温度を比較してみると、カバー有りの方が熱伝導率が低い事がわかります。

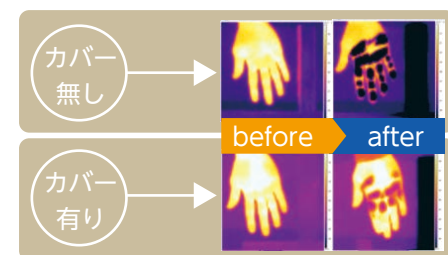

※暗い色になるほど低温を表します。

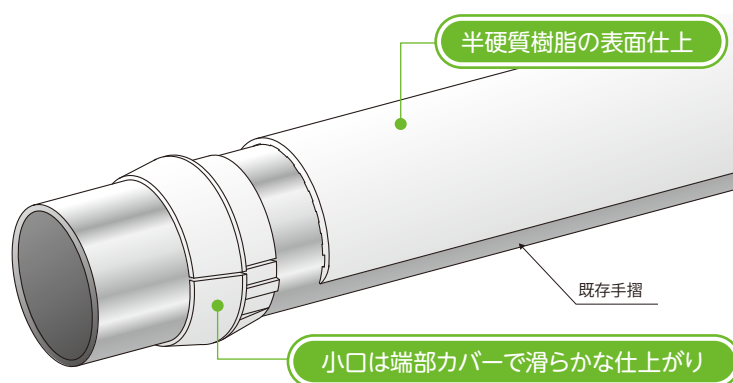

手すりカバーのご注文・お問い合わせは

**ナカ工業株式会社** <https://www.naka-kogyo.co.jp>

札幌支店 Tel.011-662-7611  
仙台支店 Tel.022-239-2511  
新潟営業所 Tel.025-243-5751  
さいたま支店 Tel.048-871-3600  
千葉営業所 Tel.043-227-6231

東京支店 Tel.03-5826-2710  
立川営業所 Tel.042-523-9211  
横浜営業所 Tel.045-988-1801  
名古屋支店 Tel.052-709-7771  
金沢営業所 Tel.076-223-8388

大阪支店 Tel.06-6886-8966  
広島支店 Tel.082-527-1020  
高松営業所 Tel.087-869-9885  
福岡支店 Tel.092-452-8611  
鹿児島営業所 Tel.099-256-7766

香港支店 Tel.852-25668018  
シンガポール支店 Tel.65-66353393

リフォーム・修繕のお問い合わせは

**ナカテクノタール株式会社** Tel.03-5826-0603

●このカタログの情報は2022年5月現在のものです。商品改良のため、仕様外観は予告なしに変更することがありますのでご了承ください。●商品の色は、印刷の都合により多少異なることがあります。●無断転載を禁じます。●取扱説明書・施工要領書は別途ご用命ください。